Экспорт древесины и бумаги

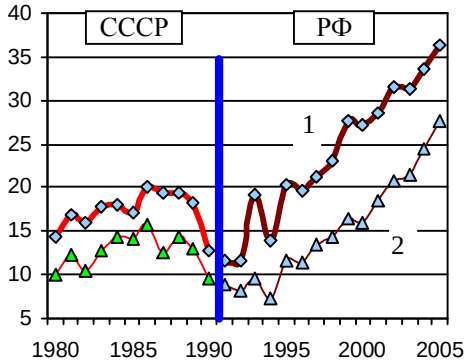

1. Разве наша древесина не лучшая в мире? Но тогда линия 2 должна быть выше линии 1. Или здесь тоже распродажа?
2. Чем больше говорим об уменьшении экспорта бревен, тем больше их экспортируем.

Доля (%) СССР и РФ в общем мировом экспорте круглой (необработанной) древесины: по объему (1), по стоимости (2). Источники: Food and Agriculture Organization of the United Nations (FAO); World Resources Institute, 2007.

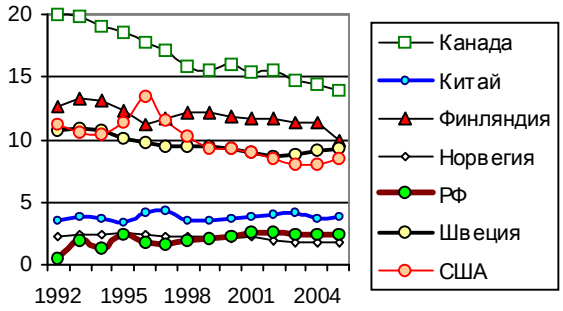

Доля РФ и некоторых крупных стран в общем объеме экспорта бумаги и картона (расчет по объему экспорта в куб. м.). Источники: Food and Agriculture Organization of the United Nations (FAO); World Resources Institute, 2007.

Дополнительную информацию и ссылки на источники см. в книге «Российские реформы в цифрах и фактах» на сайте http://kaivg.narod.ru или на сайте http://kaig.ru